

Dr. Giorgia
Tabanella

DIPLOMATE OF THE AMERICAN BOARD OF PERIODONTOLOGY IL DR. TABANELLA SI È SPECIALIZZATO IN PARODONTOLOGIA E CHIRURGIA IMPLANTARE ALLA UNIVERSITY OF SOUTHERN CALIFORNIA [LOS ANGELES USA] DOVE HA OTTENUTO ANCHE IL MASTER OF SCIENCE IN CRANIOFACIAL BIOLOGY.

È REENSORE SCIENTIFICO DEI PIU' PRESTIGIOSI GIORNALI SCIENTIFICI INTERNAZIONALI COME THE INTERNATIONAL JOURNAL OF ORAL AND MAXILLOFACIAL IMPLANTS, THE JOURNAL OF AMERICAN DENTAL ASSOCIATION, AND THE CLINICAL IMPLANT DENTISTRY AND RELATED RESEARCH.

IL DR. TABANELLA É AUTORE DI PUBBLICAZIONI ORIGINALI E RELATORE INTERNAZIONALE IN EUROPA, USA, ASIA, SUD AFRICA, AMERICA LATINA E MEDIO ORIENTE SULL'ESTETICA DEL SORRISO, RIGENERAZIONE E RICOSTRUZIONE DEI TESSUTI DURI E MOLLI, PARODONTOLOGIA ED IMPLANTOLOGIA.

DR. TABANELLA IS A DIPLOMATE OF THE AMERICAN BOARD OF PERIODONTOLOGY. HE GRADUATED AT THE UNIVERSITY OF SOUTHERN CALIFORNIA (LOS ANGELES-USA) WHERE HE OBTAINED THE CERTIFICATE IN PERIODONTICS AS WELL AS THE MASTER OF SCIENCE IN CRANIOFACIAL BIOLOGY.

HE IS SCIENTIFIC REVIEWER FOR LEADING INTERNATIONAL JOURNALS AS THE INTERNATIONAL JOURNAL OF ORAL AND MAXILLOFACIAL IMPLANTS, THE JOURNAL OF AMERICAN DENTAL ASSOCIATION, AND THE CLINICAL IMPLANT DENTISTRY AND RELATED RESEARCH.

DR. TABANELLA HAS PUBLISHED ORIGINAL ARTICLES IN PEER-REVIEWED JOURNALS AND HE LECTURES EXTENSIVELY IN EUROPE, USA, ASIA, SOUTH AFRICA, LATIN AMERICA AND MIDDLE EAST ON HARD AND SOFT TISSUE REGENERATION, AESTHETICS, PERIODONTICS AND IMPLANTOLOGY.

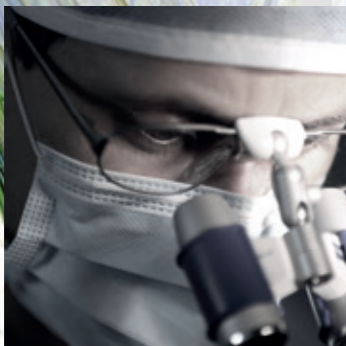

Dr. Giorgia
Tabanella

LO STUDIO È CONVENZIONATO IN FORMA DIRETTA CON FASDAC, FASI, FASIOPEN, FASCHIM E TRICARE ED IN FORMA INDIRECTA CON TUTTE LE PRINCIPALI ASSICURAZIONI ITALIANE ED INTERNAZIONALI.

THE CLINIC ACCEPTS ALL THE MAJOR INTERNATIONAL AND ITALIAN INSURANCES AS FASDAC, FASI, FASIOPEN, FASCHIM E TRICARE

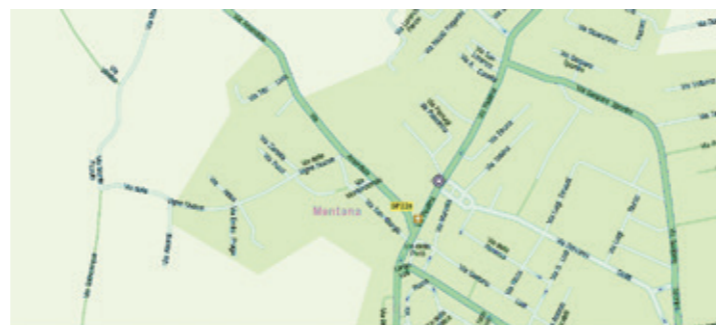

ROMA (Corso Trieste)

Via Rovereto, 6 - 00198
Tel / Fax 06 8424 0686 | Mob 335 655 3455
info@studiotabanella.com

ORARI/HOURS

Lunedì - Venerdì / Monday - Friday
9.00 - 19.00 / 9 am - 7 pm

MENTANA

Via Reatina, 19 - 00031
Tel / Fax 06 9091 900 | Mob 335 655 3455
info@studiotabanella.com

ORARI/HOURS

Lunedì - Venerdì / Monday - Friday
9.00 - 19.00 / 9 am - 7 pm

Visita il sito / Visit our site www.studiotabanella.com

Dr. Giorgia
Tabanella

D.D.S, M.S. DIPLOMATE OF THE AMERICAN BOARD OF PERIODONTOLOGY
UNIVERSITY OF SOUTHERN CALIFORNIA - LOS ANGELES - USA
ACTIVE MEMBER OF THE ACADEMY OF AESTHETIC DENTISTRY

ODONTOIATRIA & CHIRURGIA RICOSTRUTTIVA

DENTISTRY & RECONSTRUCTIVE SURGERY

ROMA
[ZONA C.SO TRIESTE]
VIA ROVERETO, 6 - 00198 ROMA
PHONE 06 8424 0686

MENTANA
VIA REATINA, 19 - 00013 MENTANA [RM]
PHONE 06 9091 900

www.studiotabanella.com

STUDIO E FILOSOFIA DI LAVORO CLINIC & PHILOSOPHY OF WORK

L'ATTIVITA' DELLO STUDIO MULTISPECIALISTICO È ORIENTATA ALLA RIABILITAZIONE COMPLETA DEL PAZIENTE DALLA FUNZIONE ALL'ESTETICA, CON L'OBIETTIVO DI MIGLIORARE LA QUALITÀ DI VITA DEI PROPRI PAZIENTI ATTRAVERSO TECNICHE MINI-INVASIVE ED INDOLORE.

L'EQUIPE È FORMATA DA MEDICI SPECIALIZZATI NELLE PIU' PRESTIGIOSE UNIVERSITÀ AMERICANE ED EUROPEE. LO STUDIO MONITORA COSTANTEMENTE L'EFFICIENZA E LA QUALITÀ DEI SERVIZI OFFERTI E DISPONE DI ATTREZZATURE E APPARECCHIATURE D'AVANGUARDIA.

LA FILOSOFIA DI LAVORO SI FONDA PRINCIPALMENTE SU:

- **PREDICIBILITÀ** DEI RISULTATI A LUNGO TERMINE
- **PROTESI IMMEDIATA** SU IMPIANTI DENTALI
- **MINI-INVASIVITÀ** PER RIDURRE LA SINTOMATOLOGIA POST-OPERATORIA
- APPLICAZIONE DI **TECNICHE ALL'AVANGUARDIA** PER RIDURRE AL MINIMO I TEMPI DI GUARIGIONE
- UTILIZZO **OSSO AUTOLOGO E BIOMATERIALI DI ULTIMA GENERAZIONE** PER UNA CHIRURGIA AVANZATA MA PUR SEMPRE MINI-INVASIVA ED INDOLORE
- **NATURALEZZA E ARMONIA** DEI TESSUTI

THE MULTISPECIALTY CLINIC IS COMMITTED TO PROVIDING THE HIGHEST STANDARDS OF CLINICAL CARE AND EXCELLENCE ON PATIENT'S REHABILITATION: FROM FUNCTION TO AESTHETICS. THE SPECIALISTS AIM TO IMPROVE THE QUALITY OF LIFE OF PATIENTS THROUGH NON INVASIVE AND PAINLESS TECHNIQUES.

ALL SPECIALISTS OF THE CLINICAL TEAM OBTAINED THEIR CERTIFICATE FROM THE MOST PRESTIGIOUS AMERICAN AND EUROPEAN UNIVERSITIES. QUALITY AND EFFICIENCY OF THE PERFORMANCES ARE CONTINUOUSLY MONITORED. THE CLINIC IS EQUIPPED WITH THE MOST ADVANCED TECHNOLOGY AND MEDICAL INSTRUMENTS.

THE PHILOSOPHY OF OUR WORK IS BASED ON:

- **PREDICTABILITY** OF LONG TERM RESULTS
- **IMMEDIATE PROsthESIS** ON DENTAL IMPLANTS
- **MINI-INVASIVE** TECHNIQUE FOR REDUCTION OF POST OPERATIVE PATIENT DISCOMFORT
- REDUCTION OF HEALING TIME THROUGH **ADVANCED TECHNOLOGY** AND TECHNIQUES
- USE OF **AUTOLOGOUS TISSUES AS WELL AS INNOVATIVE BIOMATERIALS** FOR AN ADVANCED AND MINIMALLY INVASIVE SURGERY
- **BLANDING AND HARMONY** OF THE TISSUES



SPECIALITÀ TRATTATE CLINICAL SPECIALITIES

IMPLANTOLOGIA
IMPLANTOLOGY

IMPLANTOLOGIA CON RIABILITAZIONE PROTESICA IMMEDIATA [IMPIANTI E PROTESI IN 24 ORE]
IMPLANTOLOGY AND IMMEDIATE PROSTHETIC LOADING [IMPLANT INSERTION AND PROsthESIS IN 24 HOURS]

IMPLANTOLOGIA COMPUTER GUIDATA [INSERIMENTO INDOLORE E MINI-INVASIVO DI IMPIANTI ENDOSSEI SENZA SUTURE]
COMPUTER GUIDED IMPLANTOLOGY [MINI-INVASIVE AND PAINLESS INSERTION OF DENTAL IMPLANTS WITHOUT SUTURES]

CHIRURGIA ORALE [ESTRAZIONI E RIMOZIONE CHIRURGICA DI NEOFORMAZIONI]
ORAL SURGERY [EXTRACTION AND SURGICAL REMOVAL OF ORAL LESIONS]

PARODONTOLOGIA [TRATTAMENTO DEFINITIVO DELLE PATOLOGIE GENGIVALI]
PERIODONTICS [DEFINITIVE TREATMENT OF GUM DISEASE]

CHIRURGIA RICOSTRUTTIVA [RIGENERAZIONE OSSEA E GENGIVALE]
RECONSTRUCTIVE SURGERY [BONE AND GINGIVAL REGENERATION]

PROTESI
PROSTHODONTICS

CONSERVATIVA
RESTAURATIVE DENTISTRY

ODONTOIATRIA ESTETICA [FACCETTE IN CERAMICA]
AESTHETIC DENTISTRY [PORCELAIN VENEERS]

ORTODONZIA TRADIZIONALE ED ESTETICA [INVISALIGN ED ORTODONZIA LINGUALE]
TRADITIONAL & AESTHETIC ORTHODONTICS [INVISALIGN AND LINGUAL ORTHODONTICS]

RADIOLOGIA DIGITALE E TAC 3D A BASSO DOSAGGIO DI RADIAZIONI
DIGITAL RADIOLOGY AND 3D CBCT WITH LOW DOSAGE OF RADIATION

PEDODONZIA
PEDIATRIC DENTISTRY

GNATOLOGIA
GNATHOLOGY

IGIENE ORALE
ORAL HYGIENE

ENDODONZIA
ENDODONTICS

RICERCA E SVILUPPO
RESEARCH & DEVELOPMENT

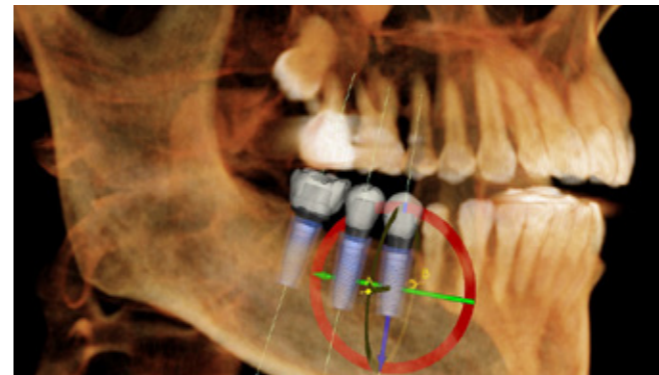

STRUTTURE FACILITIES

NELLO STUDIO SI UTILIZZANO SOLO IMPIANTI ENDOSSEI CON CERTIFICAZIONE DI QUALITÀ, LICENZA INTERNAZIONALE E CON UNA RICONOSCIUTA E LUNGA DOCUMENTAZIONE TECNOLOGICA E SCIENTIFICA CHE ATTESTA L'AFFIDABILITÀ CLINICA E LA PREVEDIBILITÀ DEI RISULTATI A LUNGO TERMINE.

IMMAGINI RADIOGRAFICHE AD ALTA DEFINIZIONE VENGONO TRASMESSE IN TEMPO REALE SU MONITOR CHE PERMETTONO UN'ANALISI Istantanea CON UNA RIDUZIONE DELLE RADIAZIONI EMESSE DEL 90%.

UNA PARTICOLARE ATTENZIONE È RIVOLTA AL CONTROLLO DELLE INFEZIONI CROCIATE ATTRAVERSO L'UTILIZZO DI TECNOLOGIE AVANZATE E L'APPLICAZIONE DI PROTOCOLLI AMERICANI DI IGIENE.

INTERNATIONAL QUALITY CERTIFIED ENDOSSEOUS DENTAL IMPLANTS AS WELL AS IMPLANTS WITH A RECOGNIZED TECHNOLOGICAL AND SCIENTIFIC EVIDENCE GUARANTEE THE LONG TERM PREDICTABILITY.

HIGH DEFINITION RADIOGRAPHIC IMAGES ARE REAL TIME TRANSMITTED TO MONITORS FOR AN IMMEDIATE DIAGNOSIS WITH 90% RADIATION REDUCTION.

PARTICULAR ATTENTION IS GIVEN TO INFECTION CONTROL BY USING ADVANCED TECHNOLOGY AND APPLYING AMERICAN HYGIENE PROTOCOLS.

